



CARTA EUROPEA PER IL TURISMO SOSTENIBILE

Spunti dal Rapporto Diagnostico

Pacentro, Pettorano sul Gizio, Pescocostanzo
27 - 28 settembre 2023



LUCA DALLA LIBERA
Agenda 21 Consulting Srl

Una fotografia dal territorio



1. Inquadramento territoriale



2. Evoluzione della popolazione



4. Offerta turistica (*strutture*)

5. Domanda turistica (*movimento*)



6. Indicatori turistici di sintesi

(*evoluzione negli ultimi cinque anni*)

Area CETS ... qualche numero

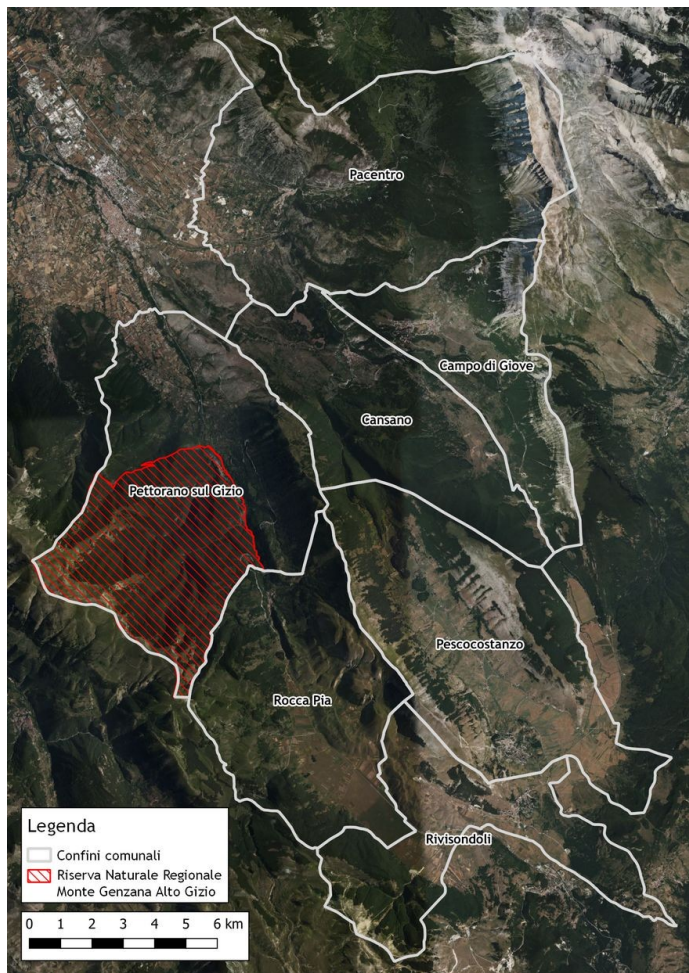

1 Area Protetta

(Riserva Naturale Regionale Monte Genzana Alto Gizio)

3 Tavoli di Lavoro

7 Comuni interessati

(Campo di Giove, Cansano, Pacentro, Pescocostanzo, Pettorano sul Gizio, Rivisondoli, Rocca Pia)

334,1 km² di estensione

(31,6 km² di Area Protetta)

Evoluzione della popolazione ai Censimenti

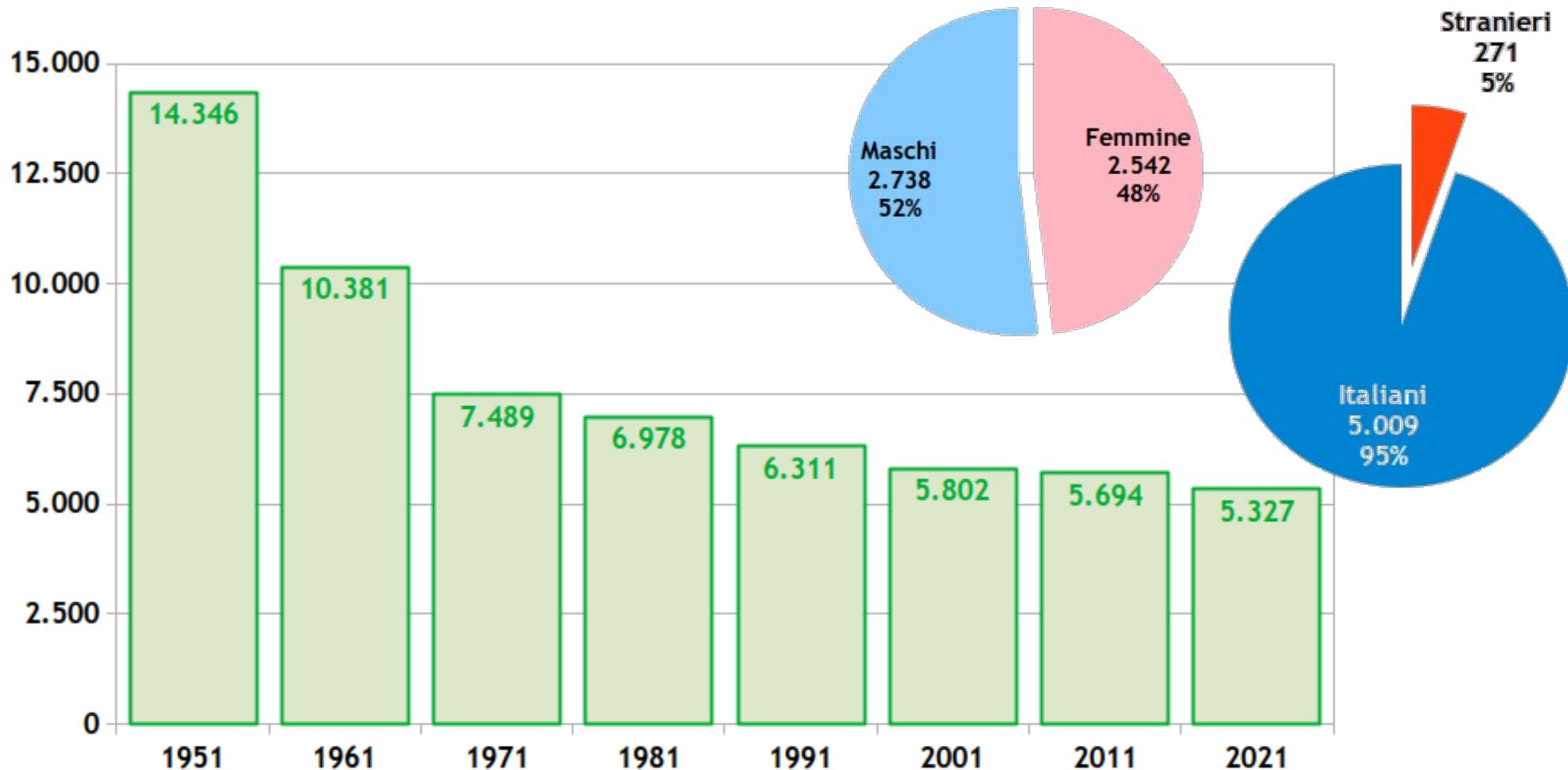

Approfondimento comunale (numeri indice)

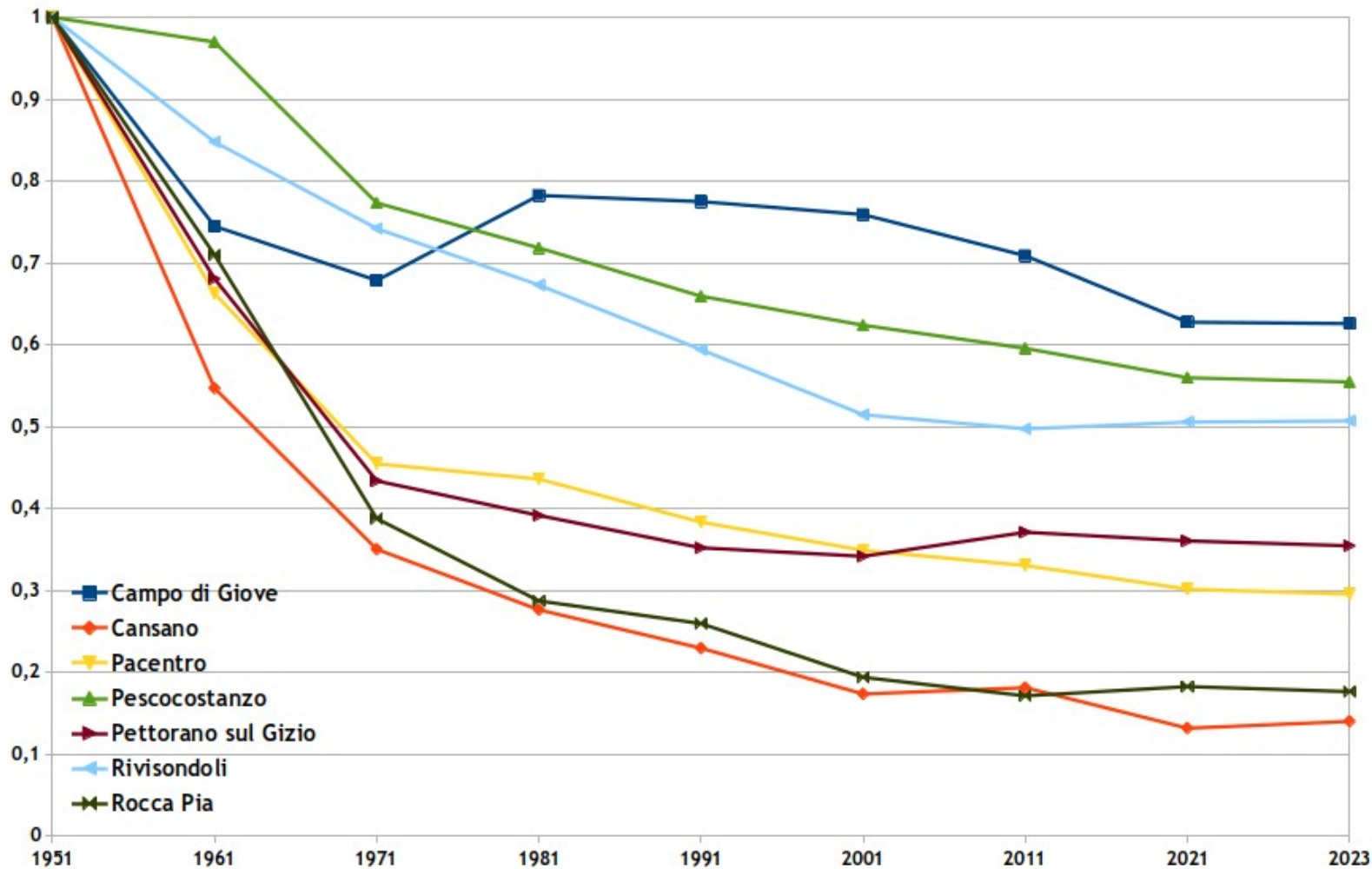

Piramide delle età



2.542
DONNE

2.738
UOMINI

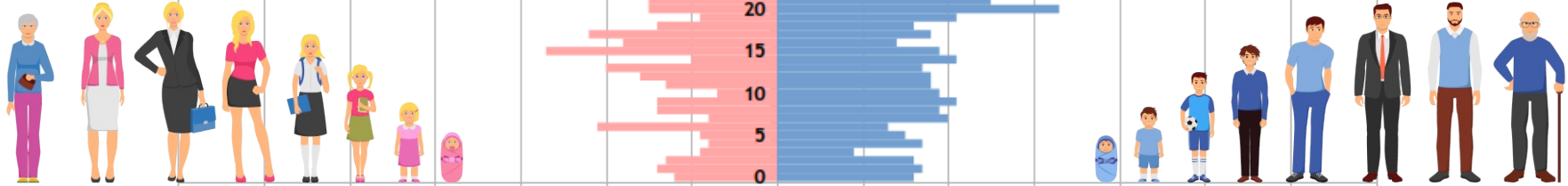
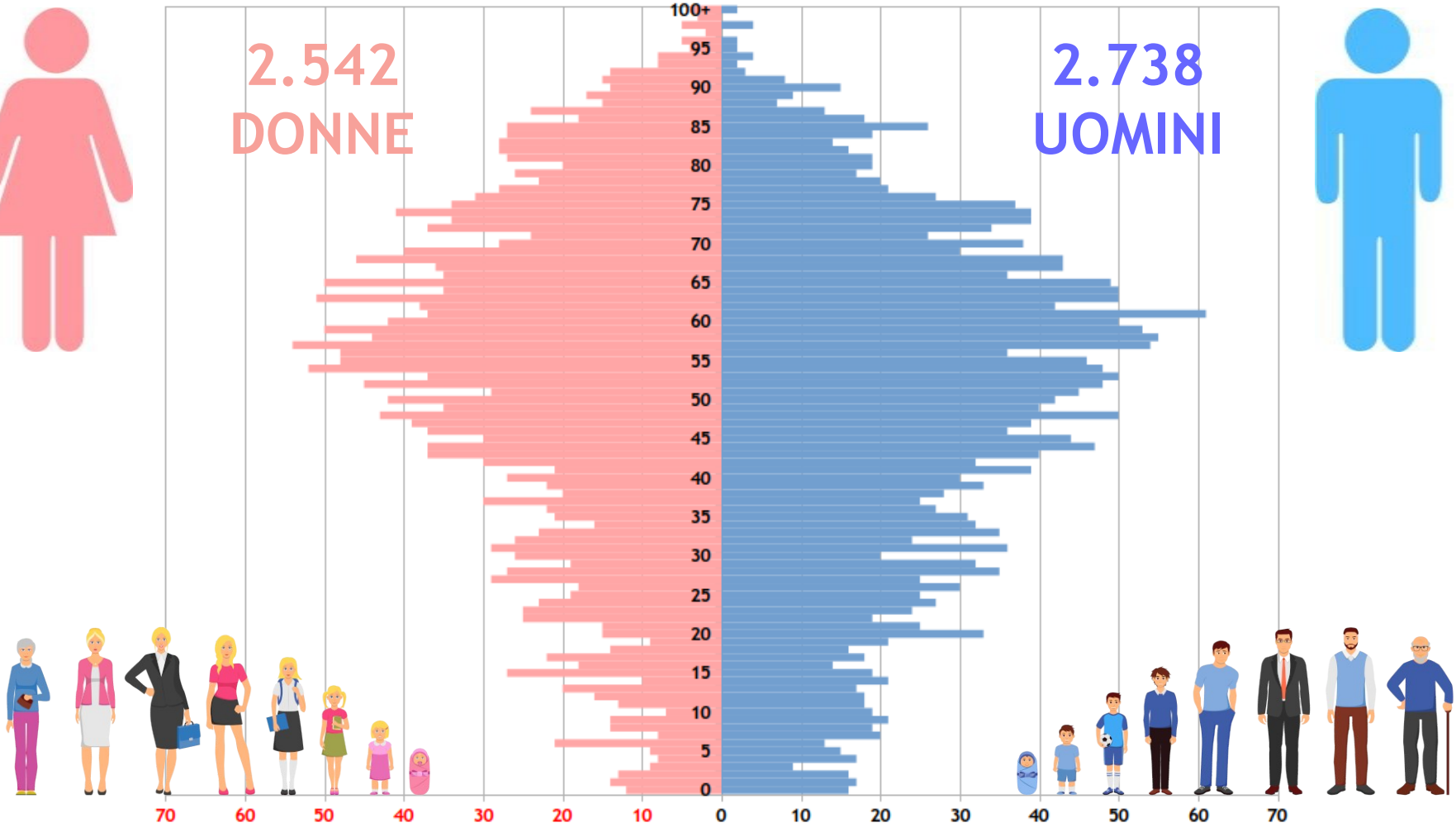
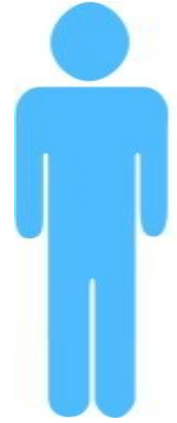

Domanda turistica: *arrivi e presenze*



Gli **arrivi** sono una misura del livello di attrattività di un territorio.

Le **presenze** misurano il peso economico e sociale, del fenomeno turistico.

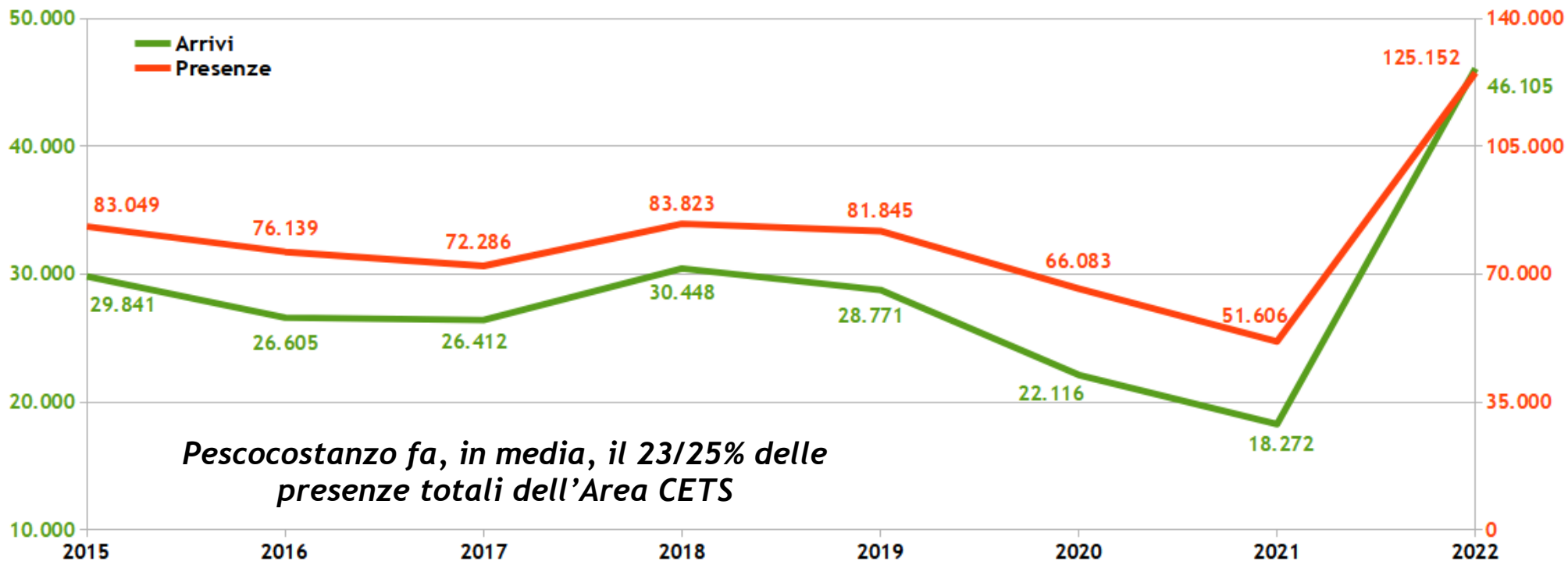

Domanda turistica: *presenze turistiche a confronto*

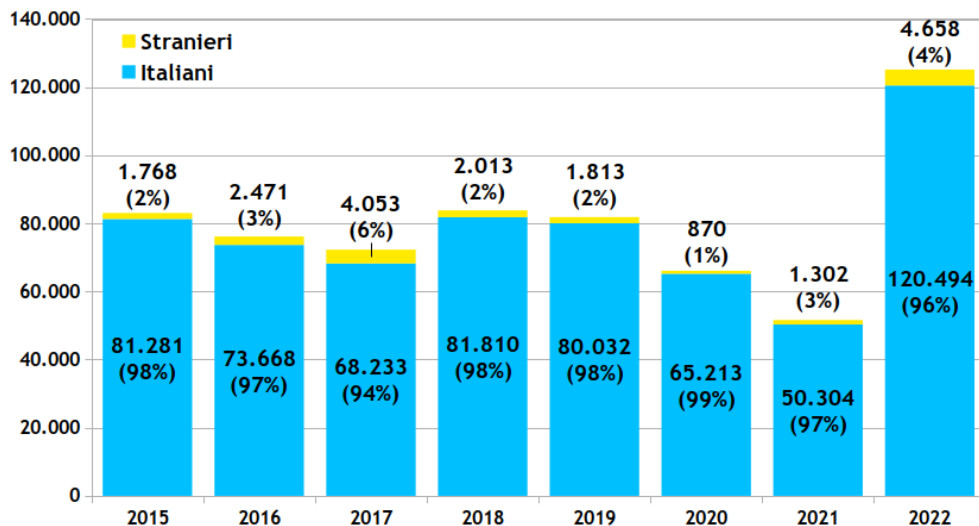

La **provenienza** dei visitatori che hanno passato almeno una notte nell'Area CETS

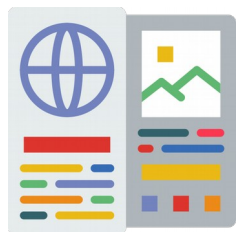

La scelta della **tipologia** di struttura ricettiva

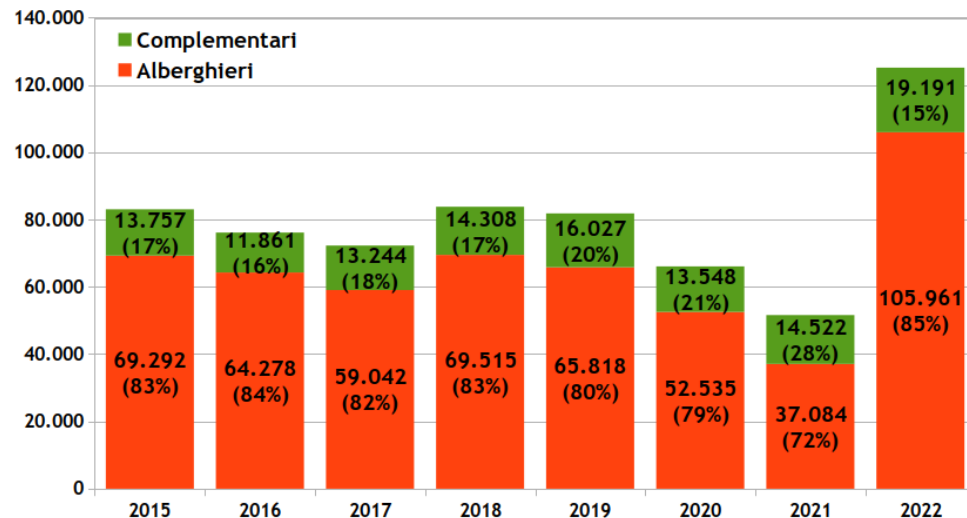

Domanda turistica: stagionalità presenze (2022)

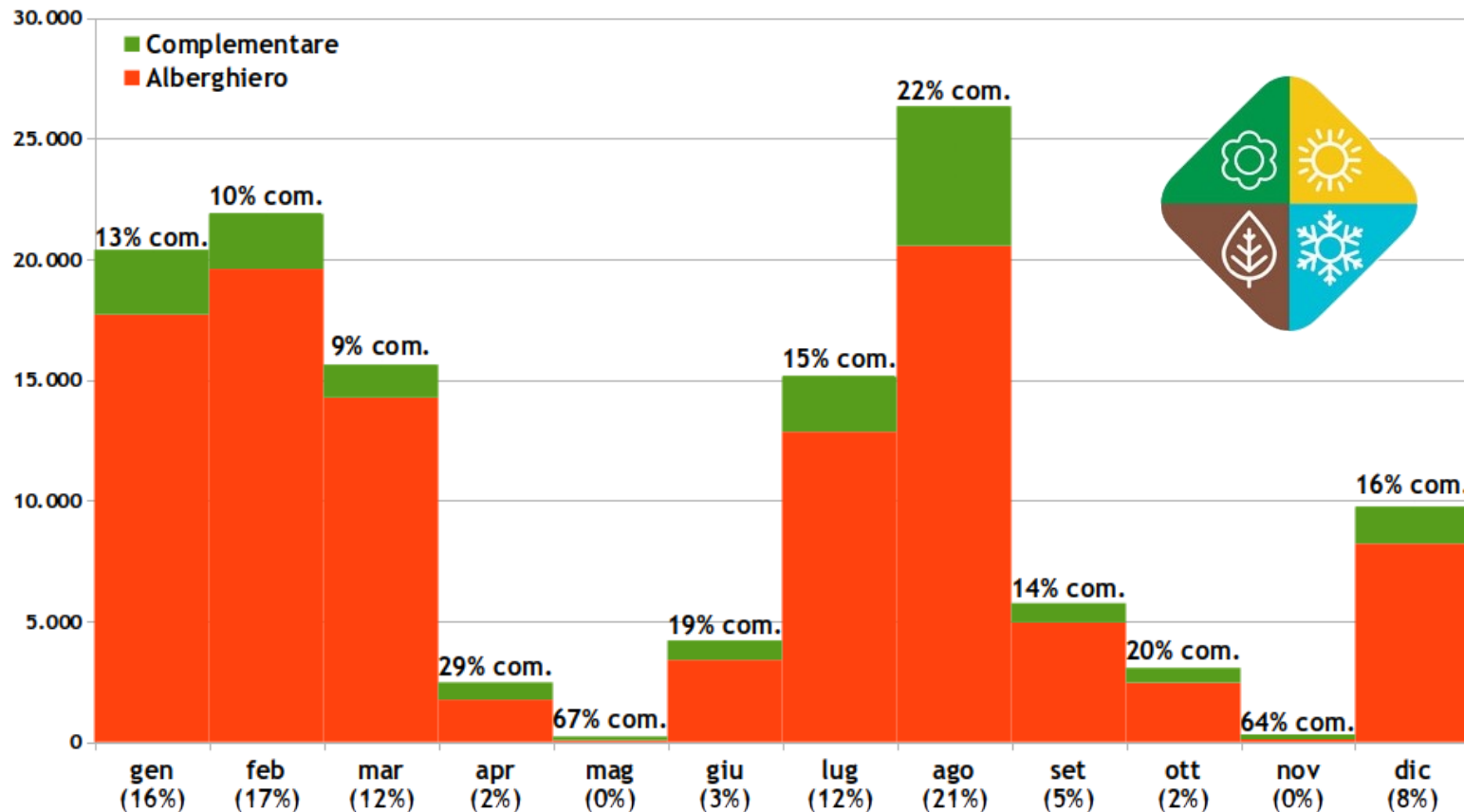

**Picco invernale
(dic-mar) con il
53% delle
presenze**

**Picco estivo
(lug-ago) con il
33% delle
presenze**

Domanda turistica: stagionalità presenze (2022)

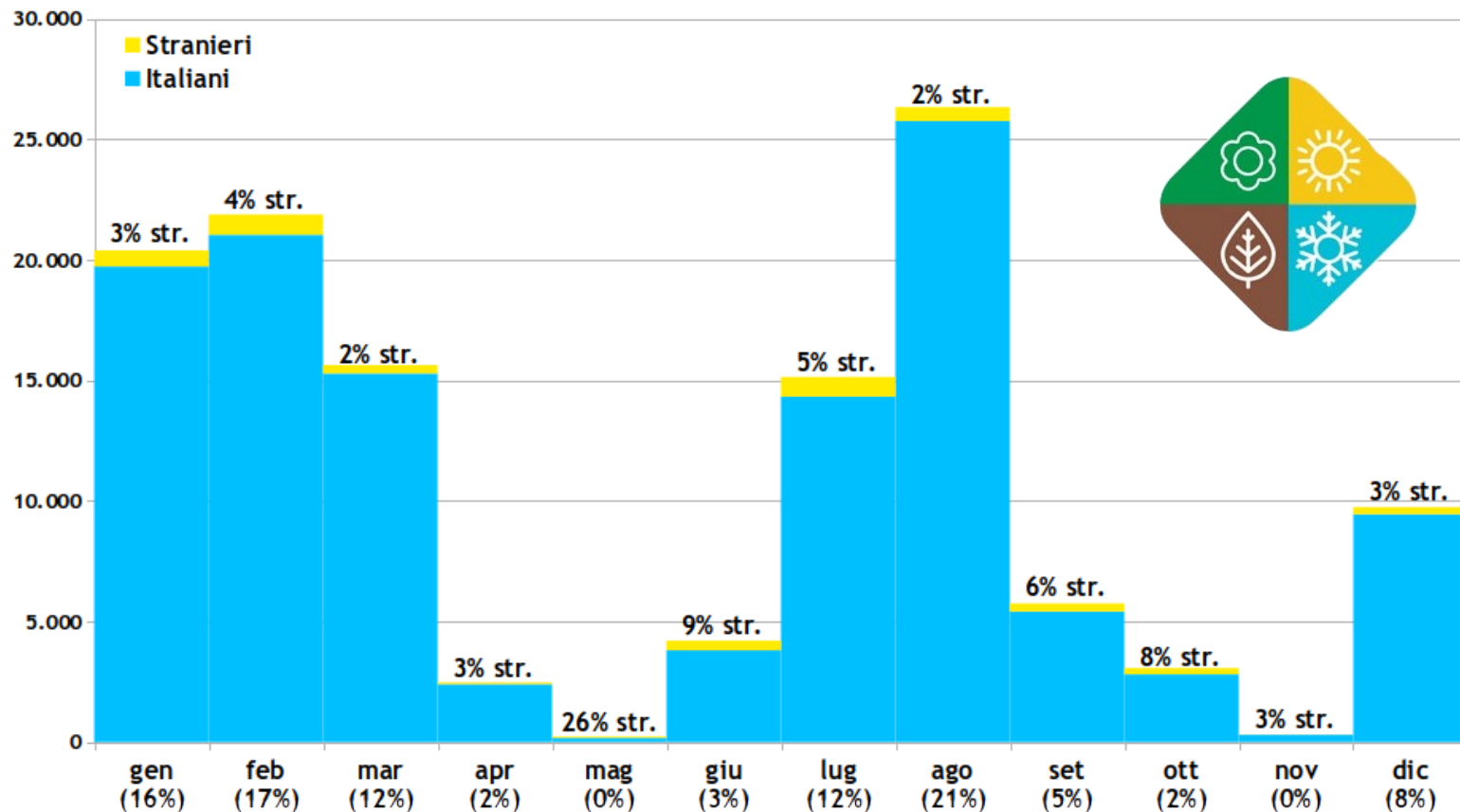

17% GBR



15% USA



10% DEU



8% FRA



4% BEL

36% Campania

30% Lazio

13% Puglia

7% Abruzzo

2% Sicilia

Offerta turistica: *strutture ricettive e posti letto*

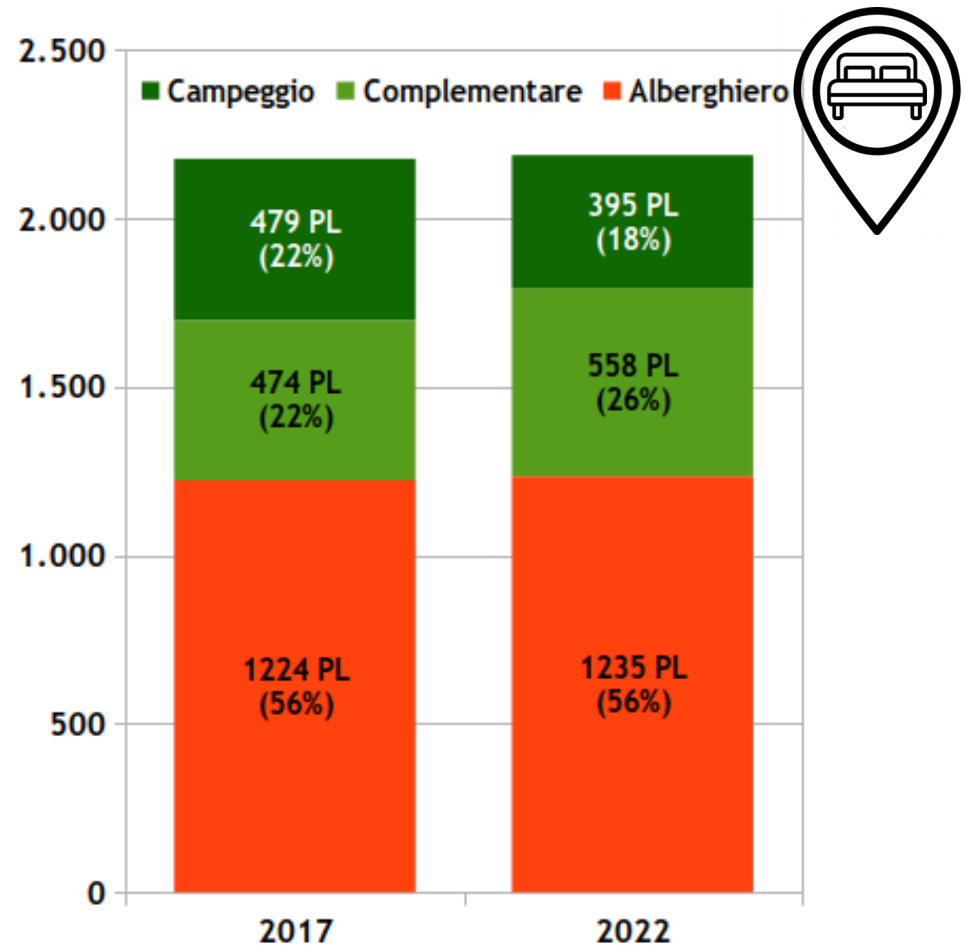
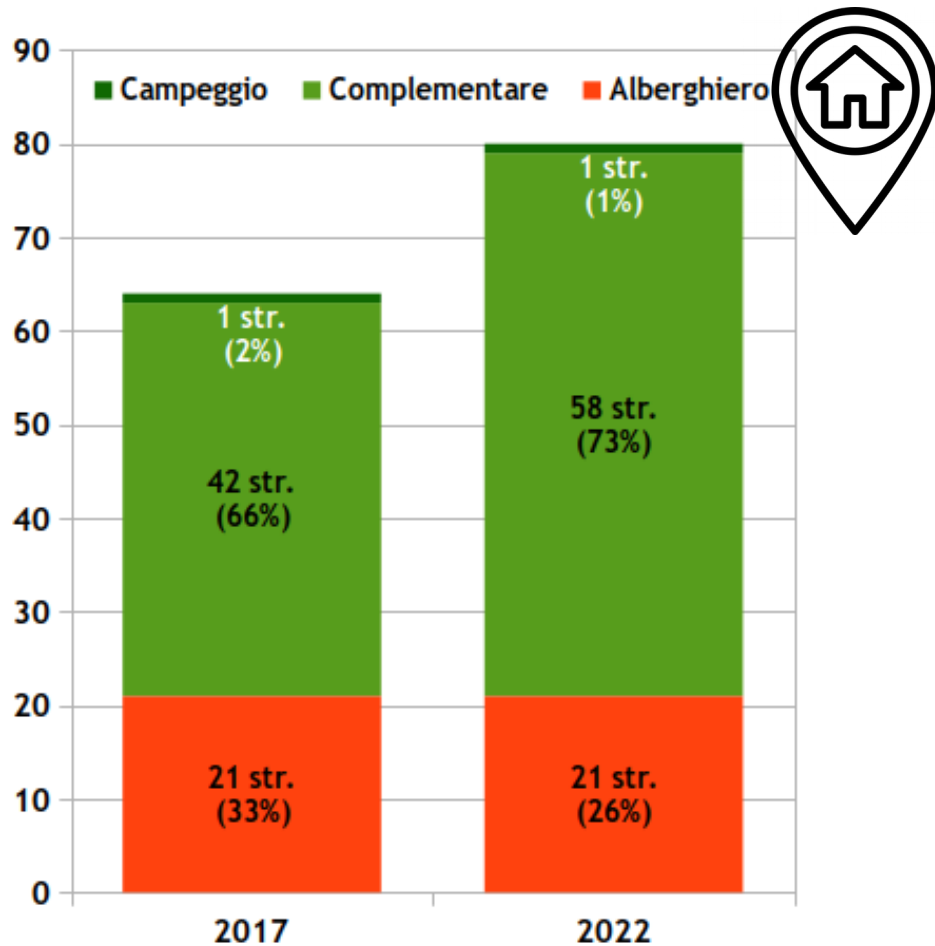

Offerta turistica: *tipologia di strutture*

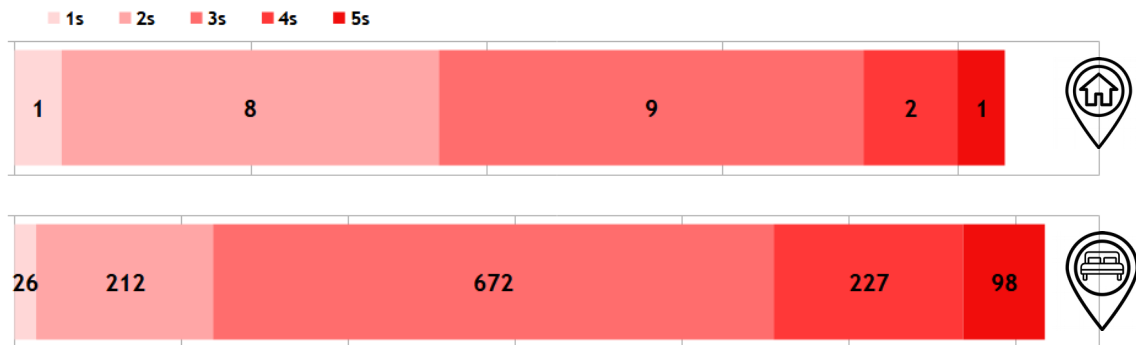

21 Strutture alberghiere con
1.235 Posti Letto

59 Strutture complementari con
953 Posti Letto

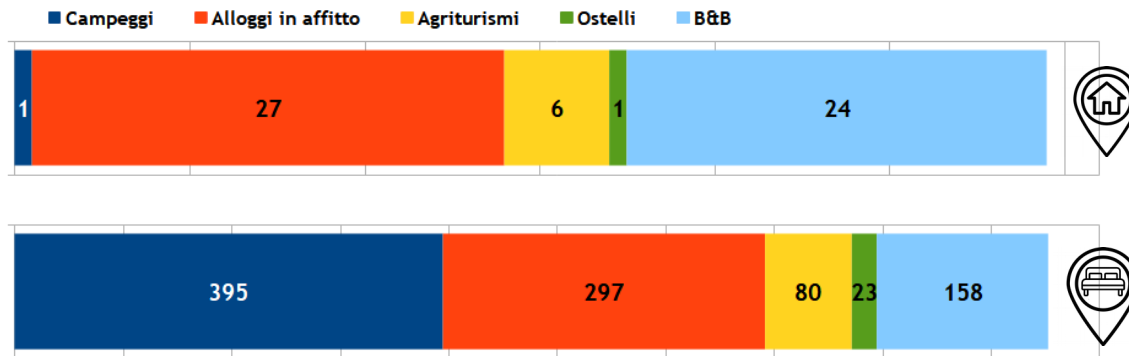

Offerta turistica: *posti letto sul territorio*

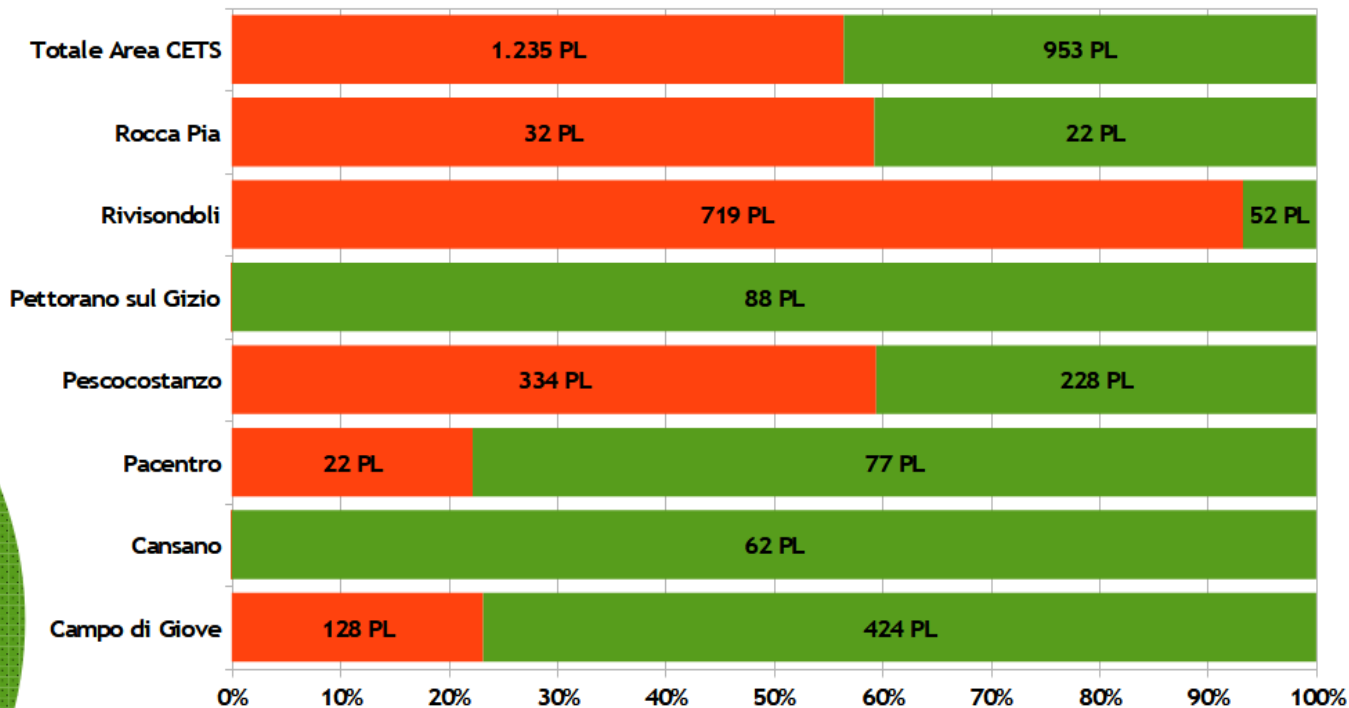
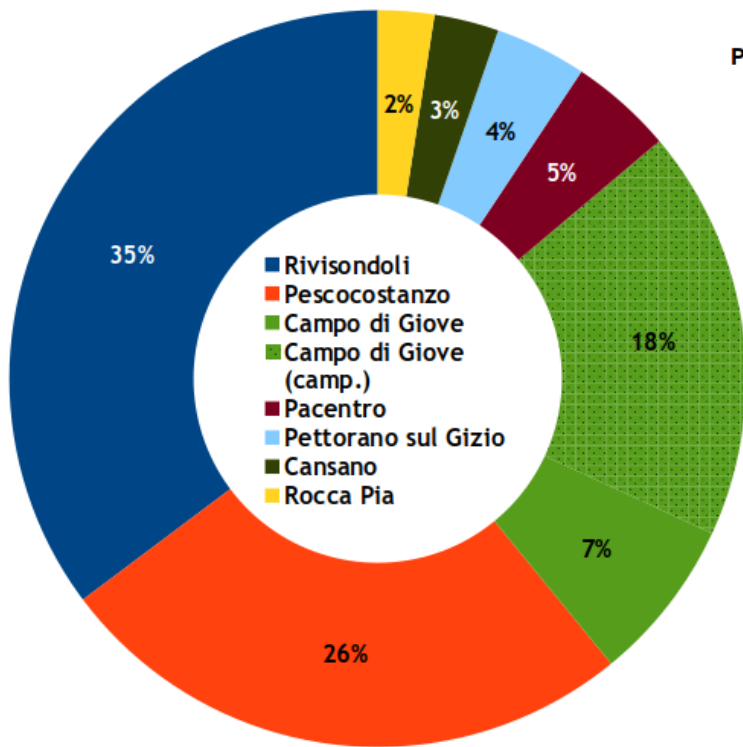
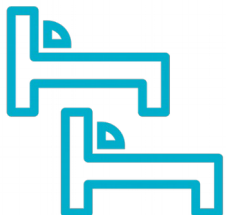

Il dato sui posti letto offerti dal comune di Campo di Giove comprende anche i campeggi, i cui posti letto sono legati alle piazzole disponibili più che al concetto di "camera" per il turista e quindi meriterebbero una attenzione differente.



Indicatori Turistici

*Una sintesi degli impatti del turismo
sul territorio e sulla società*

Indice di “Densità ricettiva”

[Posti letto/Kmq]

L'indicatore misura il grado di offerta turistica disponibile sul territorio. Esprime la **capacità di ospitare** turisti e, nel contempo, la **potenziale pressione** che l'attività turistica potrebbe esercitare sul territorio.

Sirente Velino 2019	Ossola 2022	Green Community 2022
2,73	8,24	6,55

Indice di “Ricettività”

[Posti letto/Abitanti]

L'indicatore esprime la **capacità potenziale di ospitare turisti in relazione al numero di residenti**: valori pari a 1 indicano che la destinazione turistica è in grado di ospitare un turista per ogni abitante.

Sirente Velino 2019	Ossola 2022	Green Community 2022
0,07	0,84	0,41

Indice di “Intensità turistica”

[Presenze/Abitanti]

L'indicatore misura le **pressioni del turismo** per surplus di servizi, infrastrutture, trasporti, ... necessari a colmare la differenza del numero di residenti dovuta alla fluttuazione stagionale delle presenze.

Sirente Velino 2019	Ossola 2022	Green Community 2022
3,49	16,04	23,70

Tasso di turisticità

Turisti al giorno ogni 1.000 residenti

Se si divide l'intensità turistica complessiva per 365 giorni, si ottiene il **numero giornaliero di turisti rispetto ad un residente**. Nell'Area CETS sono mediamente presenti ogni giorno 16 turisti per ogni 1.000 residenti.

Sirente Velino 2019	Ossola 2022	Green Community 2022
9,50	43,94	64,94

Utilizzo lordo delle strutture

$[Presenze / PL * 365]$

L'indicatore misura la **probabilità che un posto letto possa essere occupato** da un turista nell'anno di riferimento; in altre parole misura la capacità degli esercizi ricettivi di sfruttare i posti letto disponibili.

Sirente Velino 2019	Ossola 2022	Green Community 2022
14,0%	5,2%	15,7%

Permanenza media

$[Presenze / Arrivi]$

L'indicatore è dato dal rapporto tra le presenze annuali (numero dei pernottamenti) e gli arrivi (numero di turisti pernottanti) e indica il **“numero di giornate medie”** trascorse da ciascun turista nell'area.

Sirente Velino 2019	Ossola 2022	Green Community 2022
2,60	2,29	2,71



**Grazie
dell'attenzione**

